



# POLITECNICO DI TORINO

## AREA EDILIZIA E LOGISTICA

C.SO DUCA DEGLI ABRUZZI, 24 - 10129 TORINO

ID\_Intervento

000111\_01NC\_TO\_CIT22\_NUOVE AULE

Sub\_Intervento

001\_2017\_AULE-TEMPORANEE

## REALIZZAZIONE DI NUOVI SPAZI PER LA DIDATTICA AD USO TEMPORANEO PRESSO LA CITTADELLA POLITECNICA

### PROGETTO ESECUTIVO

#### RESPONSABILE UNICO DEL PROCEDIMENTO

AREA EDILIZIA E LOGISTICA

Dott. Ing. C. Dal Cason

#### PIANO DI SICUREZZA E COORDINAMENTO

Arch. C. Corradino  
P.I. 11259930011  
via dei Mille, 26  
10123 Torino

Iscritto Ordine Architetti  
Provincia di Asti - n. 227

#### PROGETTO ARCHITETTONICO

AREA EDILIZIA E LOGISTICA

Arch. M. Garis

Iscritto Ordine Architetti  
Provincia di Torino - n. 5260

Con la collaborazione di:  
Arch. T. Longo  
Arch. D. Cametti  
Ing. C. Arnò

Consulenti progetto architettonico:  
Prof. Arch. M. Berta  
Prof. Arch. D. Rolfo

DAD - Dipartimento di  
Architettura e Design

#### PROGETTO IMPIANTI MECCANICI

Ing. F. Facelli  
P.I. IT01840110041  
via F. Vigo, 3  
12084 Mondovì (CN)

Iscritto Ordine Ingegneri  
Provincia di Cuneo - n. 674

#### PROGETTO STRUTTURALE

Ing. E. Crosetta

Iscritto Ordine Ingegneri  
Provincia di Asti - n. 787

Con la collaborazione di:  
Arch. W. Ceretto

Consulente progetto strutturale:  
Prof. Ing. P. Napoli

DAD - Dipartimento di  
Architettura e Design

#### PROGETTO IMPIANTI ELETTRICI E SPECIALI

AREA EDILIZIA E LOGISTICA

Ing. F. Tonda Roc

CON LA COLLABORAZIONE DI:  
Per. Ind. G. Raia

Iscritto Ordine Ingegneri  
Provincia di Torino - n. 9423

Ing. R. Parizia

CON LA COLLABORAZIONE DI:  
Dott. Ing. D. D'Auria

Iscritto Ordine Ingegneri  
Provincia di Torino - n. 291

#### PROGETTO IMPIANTI ANTINCENDIO

Ing. A. Alvigini  
P.I. 09786280017  
via Cordero di Pamparato, 9  
10143 Torino

Iscritto Ordine Ingegneri  
Provincia di Torino - n. 6556

#### REVISIONI

N°	Descrizione	Data
	-	-
	.	.
	.	.
	.	.
	.	.
	.	.

Data Redazione	19/06/2017	Verifica Redazione	
Data Emissione	19/06/2017	Verifica Emissione	
Nome file	000111_ESE_ELГ_TAV_000_Testalino.dwg		
File stile di stampa (ctb)	000000_000_STG_CAD_CTB_2014-standard_edilizia.ctb		
Modello	M03_CARTIGLIO	N° Revisione	01
		Data Revisione	04/07/2017

000111\_001\_ESE\_ELГ\_CRP\_001\_00

-

#### CRONOPROGRAMMA

ELG  
CRP  
001



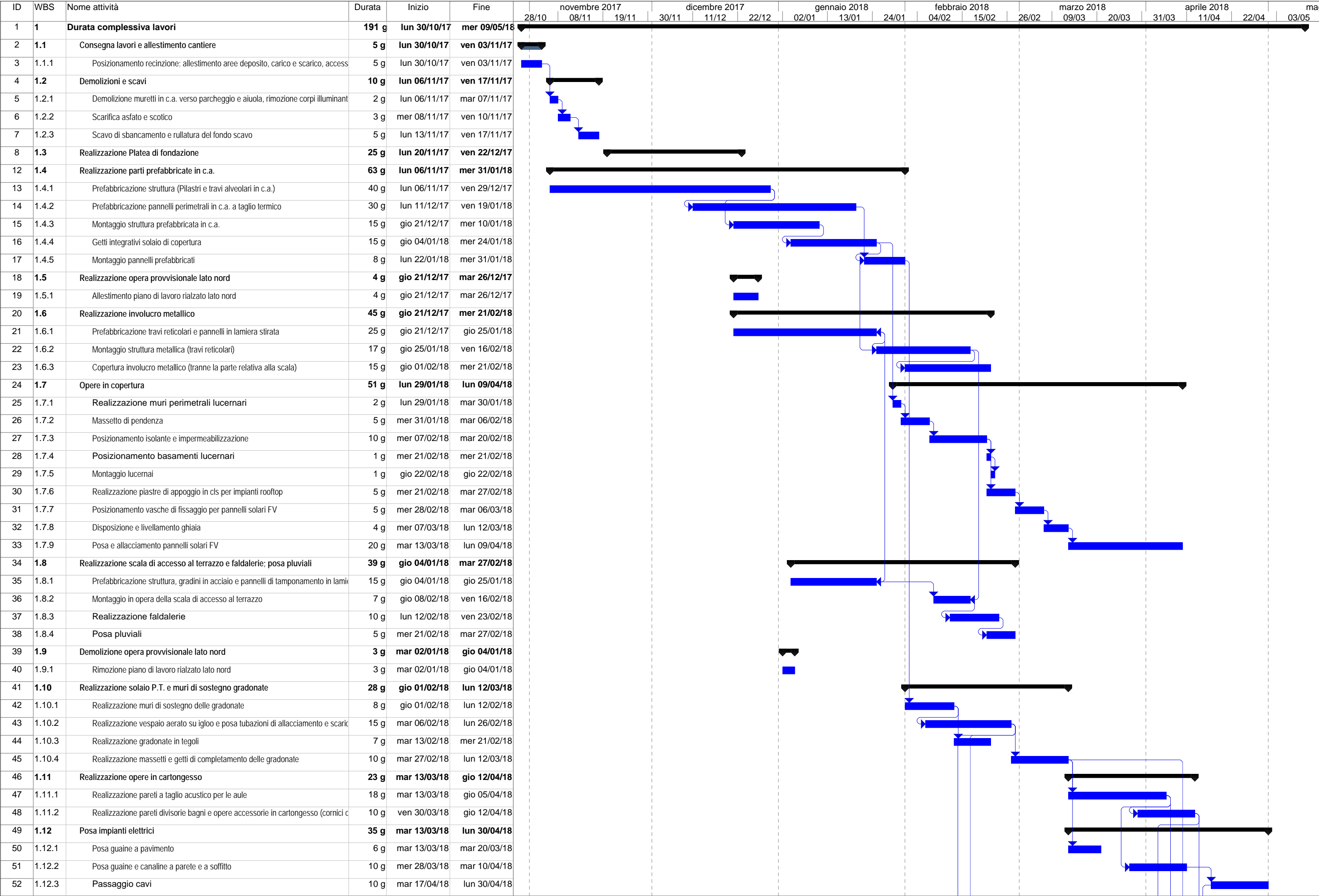

ID	WBS	Nome attività	Durata	Inizio	Fine	novembre 2017			dicembre 2017			gennaio 2018			febbraio 2018		marzo 2018		aprile 2018			ma	
						28/10	08/11	19/11	30/11	11/12	22/12	02/01	13/01	24/01	04/02	15/02	26/02	09/03	20/03	31/03	11/04	22/04	03/05
53	1.13	Posa impianti aeromeccanici	16 g	ven 13/04/18	ven 04/05/18																		
54	1.13.1	Posa condotte a muro e a soffitto	12 g	ven 13/04/18	lun 30/04/18																		
55	1.13.2	Posa e allacciamento macchine rooftop	4 g	mar 01/05/18	ven 04/05/18																		
56	1.14	Posa impianti idrici	18 g	ven 16/02/18	mar 13/03/18																		
57	1.14.1	Posa tubazioni nel vespaio	6 g	ven 16/02/18	ven 23/02/18																		
58	1.14.2	Montaggio e allacciamento sanitari	4 g	lun 05/03/18	gio 08/03/18																		
59	1.14.3	Allacciamenti esterni	3 g	ven 09/03/18	mar 13/03/18																		
60	1.15	Posa impianto antiincendio	40 g	lun 19/02/18	ven 13/04/18																		
61	1.15.1	Posa condotte nel vespaio	3 g	lun 19/02/18	mer 21/02/18																		
62	1.15.2	Posa condotte e idranti	6 g	ven 06/04/18	ven 13/04/18																		
63	1.16	Posa impianti speciali	7 g	mar 17/04/18	mer 25/04/18																		
64	1.16.1	Posa Impianti audio, video e dati	7 g	mar 17/04/18	mer 25/04/18																		
65	1.17	Finitura pareti	44 g	lun 19/02/18	gio 19/04/18																		
66	1.17.1	Rasatura pareti e parti di soffitto in cartongesso di aule, corridoi e bagni	10 g	ven 06/04/18	gio 19/04/18																		
67	1.17.2	Plastrellatura bagni	6 g	lun 19/02/18	lun 26/02/18																		
68	1.18	Realizzazione pavimentazione interna	8 g	mar 10/04/18	gio 19/04/18																		
69	1.18.1	Posa pavimentazione in linoleum aule e corridoio	8 g	mar 10/04/18	gio 19/04/18																		
70	1.19	Montaggio serramenti	16 g	gio 12/04/18	gio 03/05/18																		
71	1.19.1	Montaggio serramenti aule e locali tecnici	16 g	gio 12/04/18	gio 03/05/18																		
72	1.19.2	Montaggio serramenti bussole est e ovest	6 g	lun 23/04/18	lun 30/04/18																		
73	1.20	Montaggio arredi	20 g	lun 26/03/18	ven 20/04/18																		
74	1.20.1	Montaggio banchi cattedre e lavagne	20 g	lun 26/03/18	ven 20/04/18																		
75	1.20.2	Cablaggio banchi	8 g	mer 11/04/18	ven 20/04/18																		
76	1.21	Finiture interne	15 g	mar 10/04/18	lun 30/04/18																		
77	1.21.1	Tinteggiatura	15 g	mar 10/04/18	lun 30/04/18																		
78	1.21.2	Montaggio controsoffitti	5 g	mar 24/04/18	lun 30/04/18																		
79	1.22	Opere esterne	46 g	lun 26/02/18	lun 30/04/18																		
80	1.22.1	Realizzazione muretti di cls armato lati nord e sud, Rampa e gradonata	22 g	lun 26/02/18	mar 27/03/18																		
81	1.22.2	Riempimento e compattazione del fondo scavo dei marciapiedi esterni	8 g	mar 20/03/18	gio 29/03/18																		
82	1.22.3	Pavimentazione esterna	15 g	ven 30/03/18	gio 19/04/18																		
83	1.22.4	Posizionamento transenne pedonali e terminali per aerazione vespaio	7 g	ven 20/04/18	lun 30/04/18																		
84	1.22.5	Grafiche muri est e ovest	2 g	ven 20/04/18	lun 23/04/18																		
85	1.23	Operazioni di fine lavori	8 g	lun 30/04/18	mer 09/05/18																		
86	1.23.1	Rimozione recinzioni, baracca, wc chimico	2 g	lun 30/04/18	mar 01/05/18																		
87	1.23.2	Ripristino pavimentazioni e opere esterne, livellamento all'area parcheggio	4 g	mer 02/05/18	lun 07/05/18																		
88	1.23.3	Pulizia generale dell'area di cantiere	2 g	mar 08/05/18	mer 09/05/18																		